創刊から43年
じゃーなる洞南（くきなみ）

折尾地区自治区会
連合会協力紙
発行責任者　白石信太郎
八幡西区光貞台
1－11－1
電話　093-602-4281
印刷所
株式会社 ペイジ
電話　093-701-6637

取材連絡先
602−4281

折尾駅周辺の整備計画を説明

土地活用、駅前広場の配置

折尾地区自治区会連合会定例会

折尾地区自治区会連合会（安部桂一会長）定例会議が折尾東市民センター（9／18）及び光貞市民センター（10／16）で開かれ、八幡西区自治総連理事会の報告などが行われた。

●折尾駅周辺の整備（折尾総合整備事務所）

定例会開催前、折尾総合整備事務所から、資料をもとに折尾駅周辺の整備について説明があった。

◎市の目指す折尾駅周辺の土地活用イメージ案

地元から寄せられた要望やアンケート調査、八幡西区議員協議会の申し入れを踏まえ、土地活用について方向性を定めたイメージ案を作成した。

《方向性》①日常の買い物機会の創出及び駅周辺の店舗（商店、飲食等）不足の解消、②定住人口の維持・増加及び少子高齢化への対応、③多世代が交流する場の形成、④交通結節機能を向上させる施設づくり

《イメージ案》交通関連ゾーン（高架下、廃川敷）＝駐車場、駐輪場、バス待機所、バス券発売所、**商業ゾーン**（高架下）＝スーパーマーケット、喫茶店、カフェ等、**多世代交流ゾーン**（高架下、駅前広場、廃川敷）＝イベント広場、オープンスペース、図書館等、**駅前にぎわいゾーン**（折尾駅南の地域）＝地権者の意向を伺いながら用途を中心に複合化・高度化を検討。商業系（飲食店舗、物販店舗等）、住居系（集合住宅）、福祉・医療系（保育園、診療所等）、サービス・業務系（オフィス、ホテル等）

◎折尾駅前広場の整備

地元や交通事業者、学識経験者などから寄せられた意見を元に、駅前広場の整備計画を策定。基本方針として、「交通機能」と「交流・シンボル機能」を持った駅前広場と位置付けた。

《交通機能の配置方針》

南側にバス乗降場・待機場（一部にタクシー乗降場・プール、一般車乗降場・駐車場）を集約。北側に一般車乗降場・駐車場、タクシー乗降場・プールを配置し、地域の交通実態に即した利用しやすい駅前広場とした。

《交流・シンボル機能の配置方針》

北側に折尾の「顔」としての学園大通り広場と駅舎前広場、南側に堀川沿いのまちづくりの起点となる南側広場を配置し、新しい市街地の発展に寄与する広場とした。

なお、駅改札口は北側に1ヶ所とし、南側へ連絡通路を設ける計画となっている。

●区政懇談会の開催

令和元年度区政懇談会が11月22日、本会定例会終了後、17時から開催される。

●区会長研修会の開催

令和元年度本会区会長研修会が令和2年2月9日～10日に行われる。プランは現在検討中。

折尾駅前広場の計画概要

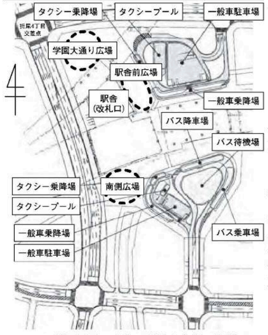

※この計画図は、今後の設計や施行の段階で一部変更の可能性があります。

「地域住民の安全・安心の確保」

折尾警察署　署長　小川 道和

令和元年8月28日付けで折尾警察署長に着任いたしました。歴史と伝統ある当地で勤務できることを誇りに思うとともに、1市4町、北九州市八幡西区の一部という広範囲の治安維持に責任を負う折尾警察署長として、その重責に身が引き締まる思いです。地域の皆様の声に耳を傾け、地域に密着した警察活動を推進して参りますので、よろしくお願いいたします。

さて、当署では、現在「地域住民の安全・安心の確保」を目標に掲げ、各種犯罪の早期検挙を始めとして、各種キャンペーン等を通じた地域防犯意識の向上、自治体や関係機関、団体と連携した効果的な警察活動、住民の不安を解消する目に見える警察活動等の推進に努めています。今後も地域住民の安全・安心の確保に向けて、折尾警察署は、地域と一体となった活動を展開して参りますので、皆様の警察活動に対するご理解とご協力をよろしくお願い申し上げます。

「みんなでつくろう安心の街」を目指して

地域安全運動 第25回折尾大会

開会の言葉を述べる安部連合会会長

10月17日、折尾防犯協会連合会、折尾警察署主催の地域安全運動第25回折尾大会が九州共立大学自由ケ丘会館で行われ、八幡西区折尾地区、中間市、遠賀郡内から約400名が参加した。

「みんなでつくろう安心の街」をテーマに掲げた大会は、沖原多燕恋浅川学園台自治区会会長が司会進行を務め、安部桂一折尾地区自治区会連合会会長の開会の言葉、主催者挨拶の後、表彰式が行われ、10人に感謝状と記念品が贈られた。折尾地区からは萩峯節雄松寿山自治区会長が受章。また、10月5日に開かれた「安心安全まちづくり県民の集いふくおか」での三好元昭浅川本村自治区会長の受章も披露された。

続いての講話では、折尾署泉保雄生活安全課長が「ニセ電話詐欺の現状と対策」について話した。

最後に、太田康子八幡西区婦人会連絡協議会会長が大会宣言を述べ、第1部が閉幕。第2部では「温古創新、明るく安全な町づくりをめざして」と題して、高尾秀治氏（大浦2）の基調講演があった。

是此田内耕（これこだ）
陣原四丁目9番16号　電話691・0416

西部ガスリビングメイト
株式会社 総合システム
安心、快適、暮らしのリフォーム！
当社へ
■折　尾　店／〒807-0804 北九州市八幡西区医生ケ丘3番5号
TEL 603-0009　FAX 602-8813

一般電気工事　事務所移転しました。
辰和（しんわ）電工有限会社
代表取締役　安 井 新 二
大膳一丁目9−18　TEL 691−5827

整形外科・リハビリテーション科・リウマチ科
いさやま
整形外科医院
ISAYAMA ORTHOPAEDIC SURGERY
八幡西区浅川日の峯一丁目22-22
TEL 692−6708

㈲田中電器
省エネ家電、LED照明は
超節電です。
折尾4丁目16-16（学園大通り）
TEL 601−1065

産科・婦人科
エンゼル病院
八幡西区友田一丁目11−1
TEL 601・3511（代）

誇りある国づくりへ
日本会議
同志募集
三好元昭
〒807・0872
八幡西区浅川2・14・36
電話（093）691・5272

折尾愛真学園
折尾愛真中学校
愛真幼稚園
本部　八幡西区堀川12−10
電話　602・2100

精神科・神経科
もの忘れのご相談など、お受けします。
折尾病院
本城三丁目26−18
電話　691・4366

新日本ホームズ株式会社
代表取締役社長　舟木和博
八幡西区折尾3−3−22
電話　695・2033

内科・循環器科・胃腸科・呼吸器科
リウマチ科・リハビリテーション科
東筑病院
八幡西区八枝一丁目7−20
（則松循環北ノ浦バス停前）
電話603・0111（代）

田中産婦人科
院長　中村修治
折尾四丁目29−15
（折尾スターレーン横）
電話　691・0519

片山整形外科
本城西団地（本城サニー斜前）
電話　601・1001

循環器科　内科　外科
医療法人　鍵山医院
院長　鍵 山 明 弘
八幡西区　光明1−8−8
電話　691 − 2741

脇園耳鼻咽喉科
WAKIZONO
千代ケ崎二丁目1−14
電話　603−3387（ミミハナ）

内科・循環器内科
医療法人　古村（こむら）クリニック
総合内科専門医・循環器専門医
八幡西区折尾 1-1-8
TEL 691-0711　www.komura-clinic.com

浄土真宗本願寺派（真宗・西）
妙　法　寺
開基天文13年（1544年）　第18世住職　安武　宣哉
則松一丁目9−3
電話　691−2415

第二浅川霊園墓地
（八幡西区浅川）
永代供養付　集合墓　35万～
10月末完成
随時受付中
（見学のみ可）
TEL
0120-284-514

総合建設業　友進建設
代表者　野 村 一 夫
折尾三丁目3番34号
電話　601−3623

中野胃腸クリニック
◆楽な大腸検査・ポリープ切除◆
八幡西区大浦1−1−35（エフコープ生協斜前）
TEL 093-230-0230

笑顔であいさつ声かけ合って、今日も生き生きすこやかなまち

地域ふれあいセンターまつり

10／18～20　折尾東市民センター

折尾中学校太鼓部の演技を楽しむ観客

館内では、和裁、写真、書道、生花、陶芸など、クラブ生や地域有志、学校、保育所の作品が展示され、手打ちそばや炊き込みご飯、たこ焼き、焼きそばなどが販売された。屋外では、子ども広場が設けられ、陶器市や朝市もあった。芸能大会では、大正琴や民謡、太鼓、合唱、踊りなどが披露され、大きな拍手が響いていた。

センターまつり実行委員会（茂岡重男委員長）主催

学びの場から発信!!「体験しよう!参加しよう!」

光貞文化祭

10／19・20　光貞市民センター

コールアンダンテの合唱を聴く観客

館内では、クラブ生や学校、児童クラブ、地域有志などの様々な作品展示や子どもゲーム、お宝バザー、健康相談、お煎茶会などがあり、喫茶やカレー、焼きそば、ぜんざい、手作り小物、野菜などが販売された。芸能まつりでは、合唱や大正琴、体操、太鼓、少林寺、踊り、民謡など多彩な出し物で賑わった。

文化祭実行委員会（安部桂一委員長）、光貞まちづくり協議会（篠原廣一郎会長）、光貞市民センター（福澤左智子館長）主催

家族連れなどで賑わう

光貞台公民館文化祭

9／28・29　光貞台公民館

大勢の来場者で賑わうバザー会場

期間中、大勢の地域住民が訪れた。29日は公民館の庭で餅つき大会があり、係員が手分けして、ぜんざいやきな粉餅、おろし餅にして、訪問客に100円（中学生以下は無料）で販売。皆さん美味しそうに食べていた。鞘野館長は「ボランティアの方々のご協力で、楽しいふれあい、語らいの場になりました」と話していた。

文化祭実行委員会（馬場兼熙委員長）、光貞台公民館（鞘野攝子館長）主催

堀川に架かる橋（後半）

折尾郷土史会　会長　白石 信太郎

折尾を流れている堀川は八幡西区楠橋の寿命唐戸から洞海湾までの12・1kmの人工的に開削された川で、遠賀川の洪水を防ぐこと（治水）を第一の目的に黒田藩が手がけた。本紙配付地域の堀川に架かる橋名について5月号に引き続き紹介する。

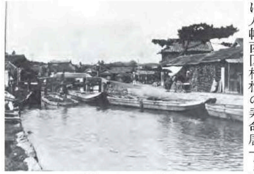
川艜が浮かぶ一番橋

四番橋　一番、二番、四番の橋はあるが三番の橋は現在ない。おそらく、折尾駅前付近にあったのではないだろうか。

二番橋　平成26年6月に従来の橋の下流側に新しい橋が架けられた。

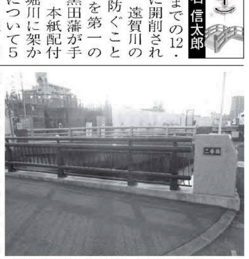
架け替えられた二番橋。旧二番橋も見える。

壽太郎橋　堀川の水利組合の委託を受けて昭和の初めの頃まで、通船料の管理をしていたのが壽太郎さんであったからこの名前が付いたものと思われる。

一番橋　橋の横に明治39年8月吉日の石碑が立っている。この橋が架けられた当時はこれから下流には橋は存在しなかったのでこの名前が付いたのであろうが、今では8つの橋が架かっている。

光明橋　折尾警察署前の信号付近に架かる橋で、光明は小字名。

中須橋　折尾中学校前に架かる橋で、下中須、上中須は小字名。

本陣橋　昔、この場所に本陣があったのではないかと思うかもしれないが、本城と陣原の間に架かることから頭文字を取って付けられたもの。

夕原大橋　夕原町と本城東に架かることからこの名前が付いたと思われるが、本来は勺原が正式な小字名。ところが字面が良く似ていることから夕原と誤って表記されてしまった。

なお、折尾地区総合性備事業の一環として第二東筑橋（仮称）の新設工事が行われる。

11月　体に良い食べ物

折尾第一整骨院
柔道整復師
院長　越智一登
☎691-1051
折尾4丁目16−16 1F

1つめは、「免疫力」を上げる食材です。☆キャベツ…免疫細胞の数を増加、活性化させる。☆タマネギ…免疫細胞を活性酸素から守る。☆ピーマン…抗アレルギー作用、抗炎症作用。☆きのこ類…白血球を活性化、がん予防。☆ニンジン…感染予防、免疫増強作用。☆ショウガ…抗アレルギー作用。☆バナナ…免疫細胞を増加、活性化させる。☆海藻…白血球を活性化、がん予防。

2つめは、「抗酸化」作用の高い食材です。☆トマト…生活習慣病の予防、老化防止。☆ごま…コレステロールの除去、老化防止。☆赤ワイン…活性酸素の生成を抑制。☆ベリー類…老化防止、抗菌、抗ウイルス作用。お料理に役立ててください。

創業55年　車"すべて安心"
北九州カーサービス㈱
本城東5-2-7 電話601-1255

家庭用品・建築金物・工具・サッシ・ガラス
（株）坂田
配達無料
陣原5−4−22
TEL 601-2161　FAX 601-2388

ながい内科
循環器内科クリニック
八幡西区本城東1-10-13
折尾警察署　本城交番隣
TEL 693-5136

ふかまち皮フ科クリニック
深町 幸一郎
〒807-0825 八幡西区折尾 3-3-22
折尾メディカルビル2階
TEL 602 − 4475

新築・増改築・修繕
まごころと技術の住まいづくり
KC 株式会社 国広建設
八幡西区美吉野 4-30
☎(093) 691-1369

タクシーのご用命は
ポニーグループ
PONY GROUP
折尾タクシー
配車室㈹ ☎ 691−0638
八幡西区光明2丁目10−2

麺のいしかわ
製造直売所始めました！
うどん・ちゃんぽん・そば
各種1袋から
有限会社　石川商店
北鷹見町 1-5（折尾幼稚園近く）
TEL 601-0671　FAX 691-8866
新商品発表
「生パスタ」

住み心地のいい家
東宝ホーム株式会社
注文・分譲住宅／建替え
店舗付住宅
賃貸アパート　建築・経営相談
土地売買／リフォーム
北九州市八幡西区力丸町1番6号
TEL　093-695-6626

高齢者講習　随時受付！
バイバイ、チャリンコ。
orio
(093)691−3383
八幡西区自由ケ丘2−2
www.ds-orio.jp
ドライビングスクール折尾

日峯神社 検索
オマイリシマセンカ?
日峯神社
住所　浅川日の峯1丁目8-8
電話　603-1775

本城葬祭
安心と信頼の、心やすらかなセレモニーを皆様にお届け致します
引野リビング
HIKINO LIVING HONJO SOUSAI
有限会社　本城葬祭
〒807-0806
北九州市八幡西区御開1丁目14-6
Tel 0120-511-464

FFG ふくおかフィナンシャルグループ
あなたのいちばんに。
福岡銀行 折尾支店
TEL 093-601-0531

この券1枚で5名様まで2ゲーム目が無料になります。
★他の無料券・割引券との併用はできません。
★本券は1組1日1枚のみ使用できます。
★本券は必ず受付時にお出しください。
★ご予約・リーグ等大会でのご使用はできません。
有効期限：令和2年1月31日
折尾スターレーン ☎(093)601−3900
◎営業時間　金・土曜・祭日前日　深夜1時まで
平日・日祭日　深夜0時まで営業中

いつまでもお元気で　長寿を祝って各地で敬老会

本城東自治区会

（桑原一夫会長）

9／15　本城市民センター

90人参加。今年もお弁当や飲み物をいただきながら、舞踊やフラダンスなどを鑑賞。大抽選会で幕を閉じた。

友田自治区会

（高橋正治会長）

9／14　ぶどうの樹

120人参加。丸テーブルを囲んでの会食の後、演芸、カラオケなどで楽しいひと時を過ごした。

長崎自治区会

（野中忠義会長）

9／1　かんぽの宿北九州

33人参加。仮装ダンスなどいろいろなお楽しみ企画があり、楽しいひと時を過ごした。

本城柳原自治区会

（網分ふさ代会長）

9／22　北九州ハイツ

71人参加。式典では記念品授与や詩吟があり、会食では日舞やビンゴゲームで親睦を深めた。台風接近のため、カラオケを中止し、早めに閉会。

浅川日の峯自治区会

（松岡東洋一会長）

9／16　かんぽの宿北九州

64人参加。75歳以上が317人、90歳以上38人、100歳以上4人。喜寿、米寿、白寿などの高齢者を表彰。食事を囲んで菜の花ダンスやカラオケなどのアトラクションを楽しんだ。

浅川本村自治区会

（三好元昭会長）

9／15　浅川市民センター

86人参加。高齢者を取り巻く環境説明の後、和琴などが披露され、会場からは大きな拍手。食事と歓談を楽しんだ。万歳三唱で閉会した。

大膳自治区会

（木村栄久会長）

9／29　北九州紫雲閣

祝 大膳自治区会 敬老会

145人参加。参加対象者が30人増加。余興では、キッズダンス、大道芸、民謡、役員のハモらない合唱団、旗揚げゲーム、ご長寿お祝い、カラオケなどで賑わった。

則松団地自治区会

（田代徳則会長）

9／28　いそかぜ（芦屋町）

23人参加。自己紹介で始まり、食事をしながら健康の話や家族の近況などで盛り上がった。カラオケで歌合戦、炭坑節などで全員踊りなど元気な敬老会となった。

浅川学園台自治区会

（沖原多燕恋会長）

9／16　ホテルクラウンパレス北九州

60人参加。浅川中学校合唱部による素晴らしい歌声や役員によるマジックショーなどが披露され、楽しい時間を過ごした。

大規模災害に備え避難所運営を体験

則松市民防災会

10月26日、則松市民センター（米多比正宏館長）で則松市民防災会（奥中孝義会長）構成自治区会から33人が参加して、避難所運営ゲーム（HUG訓練）が行われた。講師の八幡西区地域担当防災係長石丸秀樹氏（消防士）が、近年の３大災害や北九州市の現状、災害への備えなどの話をした後、避難所運営ゲームの進め方を説明した。６班に分かれた参加者は、様々な情報に対し、避難者をいかに上手く誘導するかなど意見を交わしながら、机に配置した避難所の図面に処理。避難所運営のノウハウの一部を体験した。

話し合いながら運営ゲームに挑む参加者

保月秋雄さん（東筑２）は「とてもいい勉強になりました。地域の人に伝えたい」と話していた。

浦安舞と折尾神楽宮日祭で奉納

日峯神社

10月18日、日峯神社（波多野茂丸宮司）で秋の大祭（宮日祭）があり、浦安舞と折尾神楽が奉納された。雨天で特設舞台は使えなかったが、社殿には大勢の参拝客が集まり、神楽奉納を楽しんだ。

浦安舞は、子どもたちが地域の伝統文化を継承していけるようにと、多くの賛同と協賛により発足。大石基之浦安舞実行委員長は「今年で４年目になります。夏休み明けから毎週練習を重ね、今日の奉納になりました。皆様のご支援に感謝致します」と挨拶。巫女姿の女子小学生たちが、厳かな扇や鈴の舞いを披露。会場から大きな拍手が送られた。次の折尾神楽（野村砂男代表）では、太鼓や鉦、横笛などの囃子に合わせ、豪華絢爛な衣装を身に付けた舞手が神楽を奉納。「大蛇退治」で最後を締めた。

社殿で浦安舞を披露する子どもたち

この街を綺麗にしたい　高校生が清掃活動

折尾の街クリーン作戦

10月19日（土）の午前中、自由ケ丘高校（辻村克江校長）の１年生（14クラス）がクラスごとに分かれ、折尾周辺の通学道路などの清掃活動を行った。

この活動は「総合探求」という授業の一環として毎年１回行われているボランティア活動で、普段お世話になっている折尾の街に感謝の気持ちを込めて行われている。

藤川佐希弥先生率いる30人の生徒たちは、学校を出発し、浅川二丁目から藤原の住宅街を抜け学校へ戻るコース。ゴミ袋やハサミを持って歩道や道路の植え込みなどを見て回り、空き缶や紙くずなどを拾っていた。

川口幹太くん（１年・浅川２）は「綺麗なこの街をよりよくしたいという思いでやっています。この活動を次の世代に引き継ぎたい」と話した。

清掃活動を行う自由ケ丘高校の生徒たち

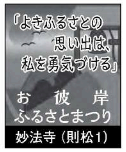

「よきふるさとの思い出は、私を勇気づける」　お彼岸 ふるさとまつり

妙法寺（則松1）

9月23日、妙法寺（安武宣哉18世住職）で恒例のお彼岸ふるさとまつりが「よきふるさとの思い出は、私を勇気づける」をテーマに行われた。

本堂では是此田内科による健康相談、お仏壇の展示、お墓相談、本願寺出版社や仏教伝道教会の本販売などがあった。また、保護者に付き添われ、初めて子供がお寺に参り、手を合わせる式（初参式）も行われた。

境内では焼きそば、無農薬野菜、鉢の花などが販売。子どもコーナーでは風船ヨウヨウが無料で配られ、ジュース付きくじが50円で売られ、当たれば景品がもらえ、当たった子どもたちは大喜びであった。甘茶、妙法寺せんべいが無料で振舞われ、鐘つきもあった。

境内にはテントが張られ、家族連れなどが訪れた

今月のことば

『いのちはいちばん大切なもの。たくさんの命に支えられ、生かされている。』

食事とは「いのち」をいただくこと。（いただきます）の意味は（大切ないのちをいただきます）を通して、いのちの尊さといのちの支え合いを振り返りたいものです。いのちは一回だけ与えられた大切なものです。その大切なたくさんのいのちをいただき、生かされていることにあらためて、感謝したいものです。

高峯山妙法寺（則松）　第18世住職　安武宣哉

対抗戦で盛り上がる！

第30回スポーツ大会

松寿山自治区会

10月20日、松寿山グラウンドで松寿山自治区会（萩峯節雄会長）主催の第30回松寿山スポーツ大会があり、９町会から５００人が集まり、競技を楽しんだ。

開会式の後、小学生の「徒競走」を皮切りに、「ホールインワン」「ナイスキャッチ」「リンゴがり」「綱引き」「障害物競争」「玉入れ」など13の競技が行われた。町会対抗の綱引きでは、予選、準決勝、決勝と熱戦が繰り広げられ、大きな声援で盛り上がった。熱戦の結果、９町会が優勝。総合優勝も勝ち取った。

「ナイスキャッチ」を楽しむ参加者

投稿は葉書で偶数月の20日締切。電話番号を忘れずに。読みにくい字にはふりがなを。季節に即した題材で投稿願います。

俳句

（順不同）

朽ちてゆく身に重ねたし濃紅葉　吉松　京子（浅川日の峯）
昨夜の風寄せし落葉を誘ひけり　力丸　智（本城東）
川風に遊ぶコスモスやさしくて　池田　益子（則松）
しろがねてふ憶良の歌碑や稲田かな　赤沼　包雄（光貞台）
嵐さりコオロギ鳴く夜風涼し　大我　俊輔（折尾）
夏の禍も百舌鳥の一声安堵せり　長田　光子（光貞台）
秋茜宙にとどまり翅ふるはせて　宇野　萩恵（千代ヶ崎）
びんに差す黄菊一輪胸やすぐ　長田　正幸（光貞台）
コンビニに先ず立ち寄りて秋の旅　高野　瀧子（折尾）
夕日染む玄界灘の鰯雲　吉田行々子（浅川）

短歌

猛暑過ぎ秋風立ちて彼岸花
　地球温暖世界の悩み　田代　倫子（則松）

ラグビーのルールは良くはわからねど
　世界の友よようこそ日本へ　篠崎　忠子（浅川台）

冬野菜植える夫の手伝いに
　水やる吾に秋風やさし　吉村　悦子（浅川日の峯）

この夏の暑さ最中も秋立つ日も
　公道の草取る義弟は八十歳　丸井カヅエ（三ツ頭）

同郷の誇りスーパーボランティア
　彼の生立ち読みて涙す　中村　勇（日吉台）

聞こえくるモズの高鳴き柿の木の
　豊穣なるか令和の秋は　社川　澄夫（則松）

鉢植えの菊の花より野菊が好き
　自力で生きて自力で咲いて　大内美智子（日吉台）

高野山女人禁制打ちやぶり
　入山出来るありがたきかな　小野ミチ子（三ツ頭）

ひと夏の命焼して蝉しぐれ
　夕立過ぎて虹も立つなり　田代　倫子（則松）

川柳

折尾駅皆んなの理想背に受けて　堤野　久男（三ツ頭）
百二十歳めざす友あり天を衝く　江島とし子（本城）
孫何人聞かれてひ孫十一人　柳澤　正巳（本城）

この新聞は折尾地区自治区会・町会・隣組と各スポンサーの篤志家の協力で折尾地区ほぼ全世帯に配付されています
じゃーなる洞南社　電話　602・4281

Lindenbaum りんでんばうむ
Coffee & Restaurant
りんでんばうむ
北九州市八幡西区本城東5-13-1 TEL 603-0555

MURAKAMI EYE CLINIC
むらかみ眼科医院
若松区高須東3-13-10 高須小学校バス停前
TEL 742-3777

学校法人福原学園
九州共立大学 ■経済学部 ■スポーツ学部
九州女子大学 ■家政学部 ■人間科学部
九州女子短期大学 ■子ども健康学科 ■専攻科
自由ケ丘高等学校
九州女子大学附属折尾幼稚園
九州女子大学附属自由ケ丘幼稚園
九州女子大学附属鞍手幼稚園
北九州市八幡西区自由ケ丘 1-1
TEL：093-693-3083（代表）
http://www.fukuhara-gakuen.jp

長友 内科 循環器内科
院長 長友敏寿
八幡西区浅川台1丁目1-22 九州共立大学よこ
TEL 693-2333

(有)白石書店
本店及外商部
八幡西区力丸町23―15
TEL 601-2200

(有)タカハタグループ
高畑康子クッキングスタジオ ☎601-6295
自然食品の店「玄」 ☎603-5574
たかはた不動産 ☎603-9122
八幡西区折尾5-7-4

はまだ皮ふ科
千代ヶ崎三丁目7－4 TEL 603－0234
千代ヶ崎三丁目バス停そば
院長 濱田聖子
休診日 第一土曜・水曜午後・土曜午後・日曜・祭日

セントマザー産婦人科医院
院長 田中温
〒807-0825 北九州市八幡西区折尾四丁目9番12号
学園大通りバス停前（JR折尾駅西口より3分）
TEL (093)601－2000
FAX (093)691－5004

株式会社大学前不動産
■福岡県知事許可(1)第16450号
■(社)福岡県宅地建物取引業協会会員
八幡西区千代ヶ崎2-2-14 スタディハイツⅡ1F
TEL(093)555-4840 FAX(093)777-2337
E-mail:main@daigaku-mae.com
http://daigaku-mae.com/

Art Clef Club Authentic Wedding
アートクレフクラブ
Art Clef Club
八幡西区瀬板2丁目4-7
TEL 691-0101
FAX 691-0177

筒井歯科・矯正歯科医院
〒807-0825 八幡西区折尾3-1-5
TEL 093-601-8181
FAX 093-601-8193
http://www.22i.jp/

折尾第一整骨院
TEL 093-691-1051
八幡西区折尾4-16-16 1F
北九州銀行斜め前・田中ビル
五十肩・頸椎症・狭窄症・腰・ひざの痛み
☆ひざや股関節や肩関節の痛み☆
ひざや股関節や肩関節の痛みには、さまざまな原因があり、誰かと同じような痛みに見えても、まったく別の原因の場合があります。動かしてはいけない時もあれば、運動したほうがいい時もあります。ご相談ください。

社会福祉法人 本城会
MOMIJIEN もみじ苑
●特別養護老人ホーム ●ショートステイ ●デイサービスセンター
●居宅介護支援センター ●ケアハウス ●ヘルパーステーション
八幡西区藤原4丁目15-33
TEL 601－7760

北九州市上下水道指定工事店
白石設備
光貞台
☎602-4281
090-9652-3084

舗装・土木工事から環境設備工事まで
トータルに理想的な環境づくりに貢献します
三共建設株式会社
本社●〒807-0812 八幡西区洞南町2番1号
TEL 631－1764

整形外科、リハビリテーション科、リウマチ科
前川整形外科
院長 前川和道 電話 693-1112
浅川学園台3丁目10－8
午後7時まで診療

山元泌尿器科
サンリブ高須前
若松区高須東四丁目2―43
TEL 741－0102

デイサービス
無料体験実施中!!
つくし
ケアセンター本城
北九州市八幡西区千代ケ崎3丁目6-30（産業医大近く）
TEL 093-603-8608

医療法人
中本ゆき内科クリニック
院長 中本行子
北九州市八幡西区大浦1丁目12-25
☎093(692)5105

阿部 外科 胃腸科 歯科
八幡西区千代ケ崎三丁目13－24
TEL 602・1220

上野歯科
医生ケ丘3-26
産業医大前交番横
電話 603-6711

大型クラフト紙袋・ポリ袋・クロス製品
HSK 平川産業㈱
八幡西区則松5－5－21
電話 603－2131

内科・呼吸器科・循環器科
二階堂 内科 呼吸器科
八幡西区千代ヶ崎3丁目1の12
産業医大横・本城西団地バス停前
TEL 693－0099

ヤマトグループ
親切、丁寧、まごころサービスをモットーに！
☆㈲ヤマトタクシー ☎601･3232
☆㈲大和自動車整備工場 ☎603･2626
☆ディ・サービス 花の樹 ☎614･1255
八幡西区友田1－12－6

永年積み重ねた技術と経験を生かして
自分の記念誌、社史、歌（句）集、写真集などつくってみませんか。ご一報いただければ参考資料などお送りいたします。
株式会社ペイジ
若松区青葉台西6－2－9（サイエンスパーク内）
TEL (093)701－6637

OTSUKA CLINIC
大塚産婦人科
千代ヶ崎二丁目2－12 産業医大バス停前
TEL 603－8811

漢方内科・疼痛緩和内科
ペインクリニック内科・外科
本城外科整形外科医院
院長 上持浩憲
八幡西区友田2丁目4－1
TEL (093) 602－5840

折尾名物 かしわめし
株式会社東筑軒
(093) 601-2345（代表）